Mapa wrażliwości przyrody w odniesieniu do potencjału energii promieniowania (część płn.-wsch.)

REGIONALNA DYREKCJA OCHRONY ŚRODOWISKA W GDAŃSKU

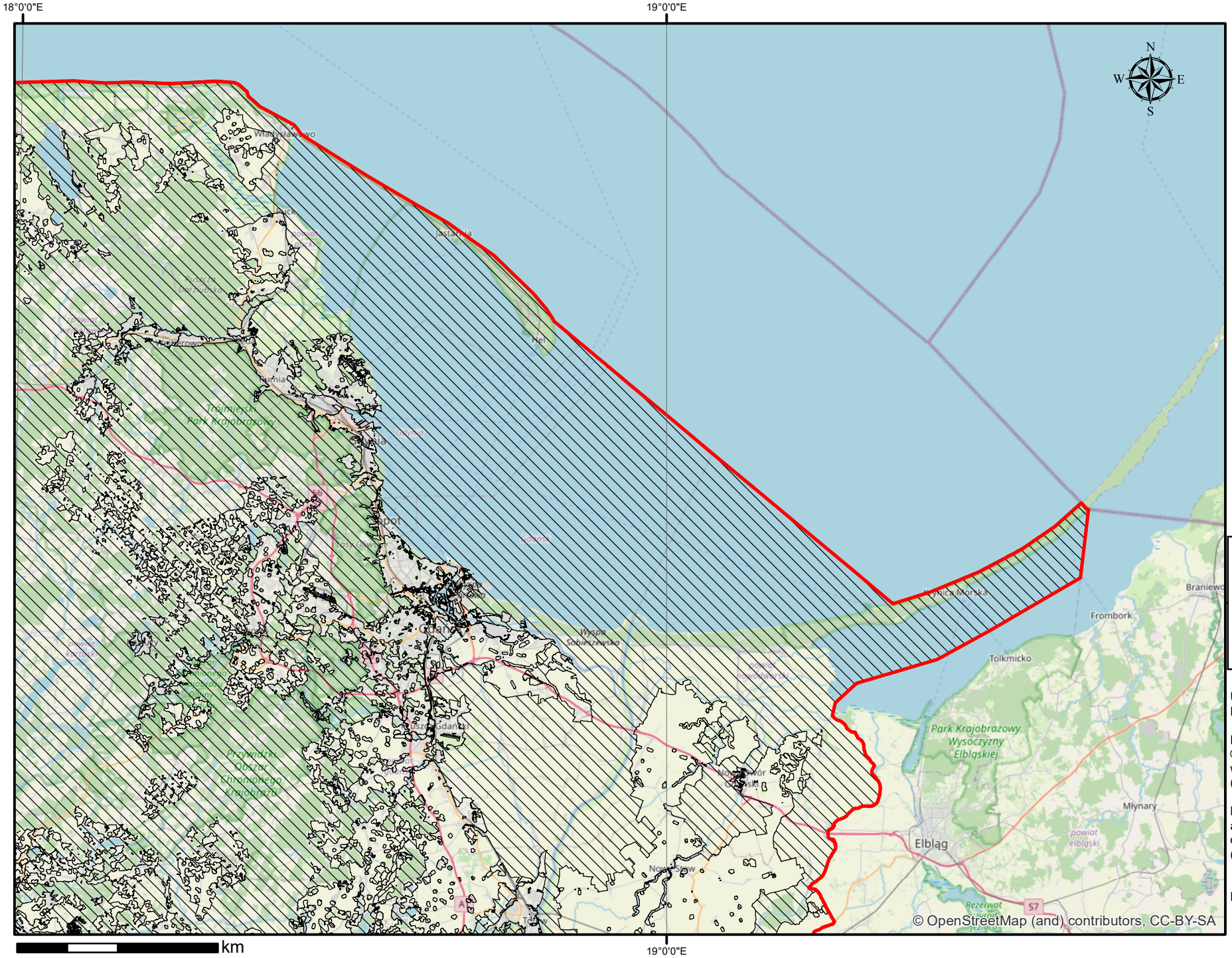

km
0 5 10 20

1 cm = 5 km

Legenda

- Województwo pomorskie
- Wrażliwość przyrody względem energetyki słonecznej

Układ współrzędnych:
EPSG:2180 - ETRF2000-PL / CS92

Podkład mapy:
©OpenStreetMapcontributors,
www.openstreetmap.org
(dostęp: 27.02.2026)

Mapa opracowana w związku z art.160h ustawy z dnia 20 lutego 2015r. o odnawialnych źródłach energii (Dz.U.2026.68 t.j.)

Data sporządzenia: 27.02.2026r.